FAMOUS FACE
ACADEMY

INFOMAGAZIN
2027



We are *Famous Face!*

AUSBILDUNGEN & KURSE • MAKE-UP • KOSMETIK • HAIRSTYLING

SEIT 2004

INHALT

Was dich hier erwartet

DIE ACADEMY

01 Gründerinnen
02 Willkommen
03 Why us? — sechs Gründe
04 Die Make-up Ausbildungen im Überblick
05 Mach deine Leidenschaft zum Beruf

TEIL 1 · MAKE-UP AUSBILDUNGEN

08 Professional Make-up Artist & Hairstylist, Vollzeit — 12 MONATE
12 Wir arbeiten mit und für Profis
13 We did that! — Einsätze und Produktionen
17 Make-up Artist, Teilzeit — optional mit Hairstyling Basics — 5 ODER 6 MONATE
20 Make-up Artist & Hairstylist, intensiv — 3 MONATE
22 Visagistik online — 9 TAGE

TEIL 2 · KOSMETIK AUSBILDUNGEN

25 Fachkosmetik inkl. Make-up — 7 MONATE
28 Kosmetik, Voll- und Teilzeit — 4 WOCHEN ODER 4 MONATE

TEIL 3 · KURSE

31 Kurse & Weiterbildungen — 1 BIS 5 TAGE

PRAXIS & TEAM

33 Jobinterview mit einer Absolventin
34 Unser Dozententeam
35 Gastdozenten
36 Backoffice
37 Key Artist Agency

LOSLEGEN

38 Das sagen unsere Absolventen
39 Wohnen in Frankfurt
40 Tag der offenen Tür
41 Alle Ausbildungen im Vergleich
42 Welche Ausbildung passt zu dir? — der Test — NEU
44 Finanzierung & Bildungsgutschein
45 Häufige Fragen
46 Schülerarbeiten
48 Let’s start!
U3 Berufsbild: Make-up Artist und Kosmetikerin

GRÜNDERINNEN

DIE FAMOUS FACE ACADEMY STELLT SICH VOR

Hier schlägt das Herz der Famous Face Academy. Seit 2004 führen wir die Schule gemeinsam und sorgen vor und hinter den Kulissen für einen reibungslosen Ablauf. Wir verantworten die Lehrpläne und die Qualität unserer Ausbildungen.

Wir wählen unsere Dozentinnen und Dozenten aus und pflegen die Kontakte zu unseren Partnern aus Mode, Film und Fernsehen. So individuell wie die Wege unserer Schülerinnen und Schüler ist auch unsere Art zu arbeiten — für das bestmögliche Ergebnis für dich und auch für uns.



SEVGI SCHÄFER

GRÜNDERIN

„Bildung ist eines der höchsten Güter der Menschheit; der Mensch sollte nie aufhören zu lernen. Denn Wissen und ständiges Lernen öffnen Türen, erweitern Horizonte und fördern persönliche wie auch gesellschaftliche Entwicklung. Wer sich dem lebenslangen Lernen verschreibt, wächst nicht nur als Individuum, sondern leistet einen wertvollen Beitrag zur Gestaltung unserer gemeinsamen Zukunft.“

NESLI MOHEBBI

GESCHÄFTSFÜHRERIN

„Die Famous Face Academy steht für höchste Kompetenz und Kreativität im Bereich Make-up und Kosmetik. Mit innovativen Techniken und einem erfahrenen Team begleiten wir jede Schülerin und jeden Schüler von den ersten Grundlagen bis zum ersten eigenen Job. Was bei uns gelehrt wird, kommt aus der Praxis — und führt zurück in die Praxis: ans Set, backstage und in die eigene Selbstständigkeit. Mir ist dabei wichtig, dass niemand allein gelassen wird. Deshalb bleiben wir auch nach dem Abschluss ansprechbar, wenn es um den ersten Auftrag, die eigene Preisgestaltung oder den Schritt in die Selbstständigkeit geht.“



WILLKOMMEN

KOSMETIK UND MAKE-UP — BEIDES AUF DEMSELBEN NIVEAU

Die Famous Face Academy ist Teil eines Frankfurter Schulverbunds, dessen Wurzeln bis 1953 zurückreichen. Über Jahrzehnte sind daraus mehrere renommierte Kosmetik- und Make-up-Schulen zusammengewachsen. Deshalb unterrichten wir beides auf demselben Niveau: Kosmetik und Make-up.

Was das für dich bedeutet: Kosmetik unterrichten bei uns Kosmetikerinnen, Make-up unterrichten Make-up Artists — nicht beides dieselben Allrounder. Dazu gehört unsere eigene Agentur, die Key Artist Agency, über die Absolventinnen ihre ersten Aufträge bekommen.

Beide Wege verlangen dasselbe: zuerst das Handwerk, dann die eigene Handschrift. In der Kosmetik sind das Hautanalyse, Wirkstoffkunde, Behandlungstechnik und moderne Geräte; im Make-up Farblehre, Gesichtsanalyse, Produktkunde und Hygiene. Unterrichtet von Menschen, die damit täglich arbeiten.

Was es in beiden Richtungen braucht: Ehrgeiz und Einsatz. Wenn du Abwechslung liebst und gern mit Menschen arbeitest, lohnt sich der Fleiß.

1953

Die erste der Frankfurter Kosmetikschulen öffnet, aus denen unser Schulverbund entstanden ist.

1998

Sevgi Schäfer gründet die Kosmetikschule Schäfer und übernimmt die beiden älteren Häuser.

2004

Die Famous Face Academy startet — als erste Schule Deutschlands mit einjähriger Vollzeitausbildung zum Hair & Make-up Artist.

heute

Make-up, Hairstyling, Kosmetik und Fachkosmetik, unterrichtet im selben Haus.



WHY US?

Sechs Gründe, die den Start leichter machen

01

Gewachsene Erfahrung

Ein Frankfurter Schulverbund aus Kosmetik- und Make-up-Schulen, dessen Wurzeln bis 1953 zurückreichen — und der seither jeden Trendwechsel mitgemacht hat.

02

Dozentinnen aus der Praxis

Make-up Artists, Hairstylisten und Kosmetikerinnen, die außerhalb des Unterrichts selbst am Set, backstage und im Institut arbeiten.

03

Praxis von Anfang an

Shootings, Shows und echte Behandlungen am Modell statt Trockenübungen — in beiden Ausbildungsrichtungen.

04

Branchen-Netzwerk

Produktionen, Agenturen und Fashion Weeks — dazu Kontakte zu Instituten und Kosmetikkonzernen.

05

Anerkannte Zertifikate

Ob Make-up Artist oder Certified Skin Therapist: Dein Abschluss wird in der Branche gelesen.

06

Jobbörse auf Lebenszeit

Anfragen von Instituten, Agenturen und Produktionen geben wir über unsere interne Jobbörse weiter — Schülerinnen und Absolventen behalten den Zugang ein Leben lang.

JETZT GEHT ES LOS

Vier Wege zum Make-up Artist

Von neun Tagen online bis zu zwölf Monaten Vollzeit. Auf den folgenden Seiten stellen wir jede Ausbildung einzeln vor — mit Lehrplan, Ablauf, Preisen und Zahlungsmodellen.

AUSBILDUNG	DAUER	UNTERRICHT
Professional Make-up Artist & Hairstylist	12 Monate	Vollzeit, Montag bis Freitag
Make-up Artist optional mit Hairstyling Basics	5 Monate mit Hairstyling 6	Sonntags, 10:00–17:00 Uhr
Make-up Artist & Hairstylist intensiv	3 Monate	Mo–Fr, 9:00–13:00 Uhr
Visagistik online	9 Ausbildungstage	Live online, 10:00–17:00 Uhr

TEIL 2 · AB SEITE 24 **Kosmetik Ausbildungen**

TEIL 3 · AB SEITE 30 **Kurse & Weiterbildungen**

Preise, Ratenzahlung und Fördermöglichkeiten stehen bei jeder Ausbildung auf der jeweiligen Seite.









SCHÜLERARBEITEN AUS DEN AUSBILDUNGS-SHOOTINGS

Mach deine Leidenschaft zum Beruf

Jede dieser Aufnahmen ist während der Ausbildung entstanden — bei Shootings mit professionellen Fotografinnen und Fotografen und mit Models der Frankfurter Agentur East West Models. Für einen Make-up Artist ist das Portfolio, was für das Model die Sedcard ist — ohne kommt man nicht ins Gespräch. Deshalb gehört der Aufbau eines Portfolios zu jeder unserer Make-up Ausbildungen. Du verlässt die Academy nicht mit einem Zertifikat allein, sondern mit Arbeiten, die du zeigen kannst.







LASS DICH ZUM PROFI AUSBILDEN

Make-up ist eine Kunst, *die gelernt sein will.*

Technik, Kreativität und echte Praxis: Bei uns lernst du das Handwerk von Profis, die selbst am Set, backstage und auf dem roten Teppich arbeiten.

FAMOUS FACE ACADEMY



TEIL 1

1 Make-up Ausbildungen

Vollzeit, Teilzeit, Intensiv und online — vier Wege zum Make-up Artist. Mit Lehrplänen, Ablauf und allen Zahlungsmodellen.

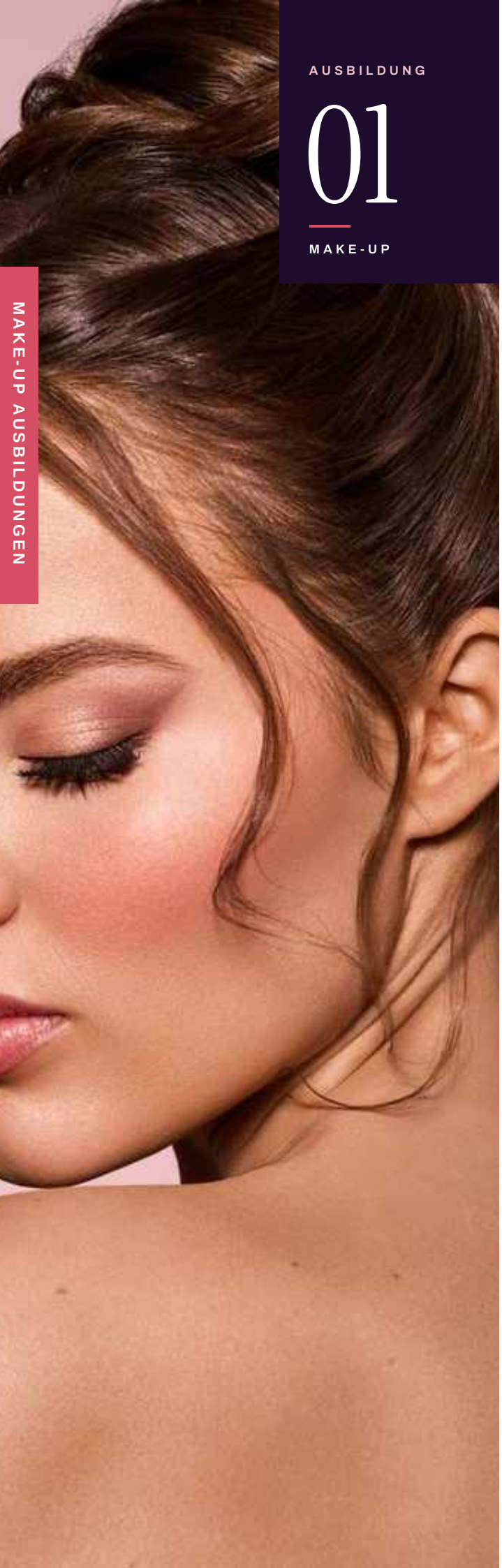

AUSBILDUNG

01

MAKE-UP

Professional Make-up Artist & Hairstylist

Frankfurt | 12 Monate | Vollzeit

AUSBILDUNGSBEGINN

April oder Oktober

UNTERRICHTSZEITEN

Mo–Fr, 9:00–13:00 Uhr

ABSCHLUSS

Professional Hair & Make-up Artist

INKLUSIVE

Make-up Artist Koffer inkl. Make-up- & Hair-Produkte und Geräte von Dyson, im Wert von 3.800 €

STANDORT

Kaiserstraße 6, Frankfurt am Main

Unser umfassendstes Programm. Du erlernst das gesamte Handwerk des Make-up Artists und Hairstylisten — vom ersten Face Chart bis zum eigenen Portfolio mit Profi-Fotografen.

Dazu kommen die Shootings, die Teilnahme an Events und Veranstaltungen wie Fashion Shows, dein Referenz-Portfolio sowie alle Prüfungen und Zertifikate — ohne Aufpreis.

Was du lernst

01 **Vorbereitung & Theorie**

Anatomie und Dermatologie, Theorie der Visagistik, Gesichtsanalyse, Farbenlehre, Produkt- und Materialkunde, Hygiene, Face Charts.

02 **Teint**

Skin Preparing, Color Correction, Foundation, Concealer, Powder, Creme- und Powder-Contouring, Highlighter und Blush.

03 **Augen & Brauen**

Wimpernkranzverdichtung und Tuschtechniken, Augenbrauen zupfen und färben, Ombré Brows, Soap Brows. Classic, Wing und Creative Eyeliner. Eyeshadow für Tag und Abend, Cat Eye, Smokey und Colorful Smokey Eyes, Fake Lashes.

04 **Lippen**

Lipliner Nude, Rot matt und glossy, Ombré-Lippen, Schwarz, Creative Lips.

05 **Looks & Anlässe**

Beauty, Glamour, Braut, Celebrity. Best Ager, Älter-Schminken, Lifting Make-up, Men Make-up. Make-up auf Dark Skin und Asia Skin.

06 **Kamera & Bühne**

TV- und Greenbox-Make-up, Commercial und Advertising, Runway, Editorial, Cut Crease, Illusionen mit Licht, Schatten und Farbe.

07 **Kreativ & Special Effects**

Pop Art, Pigmente, Halloween, Wunden und Latex, Glatzen kleben, Drag Look.

08 **Historische Stilkunde**

Looks von den Zwanzigern bis in die Zweitausender — die Grundlage für Film, Theater und Editorial.

09 **Hygiene & Produkte**

Pinsel und Werkzeuge reinigen, desinfizieren, lagern. Produktauswahl je Hauttyp.

LEHRPLAN · TEIL 2

10 KI für Make-up Artists

Look-Konzepte und Moodboards mit KI entwickeln, Portfolio gestalten, Trends planen, Social-Media-Inhalte optimieren — als Werkzeug, nicht als Ersatz der eigenen Handschrift.

11 Social Media & Tutorials

Social Media Skills, eigene Tutorialdrehs mit Schnitt und Mappe, TikTok-Formate und Trends. Sichtbarkeit aufbauen, Kundinnen gewinnen, die eigene Handschrift zeigen.

12 Hairstyling

Flechten, Locken, Sleek, Blow Out, Steckfrisuren und Brautfrisuren, Extensions, Quick Change, Fingerwasserwelle, Wet Look, Red Carpet, Afro Hair, Runway. Training mit Dyson-Equipment.

13 Eigene Homepage erstellen

Plattformen und Tools, Portfolio inszenieren, Design, Benutzerfreundlichkeit und SEO.

14 Events & Aufträge

Einsätze bei Fashion Shows, TV- und Werbeproduktionen, Galas und Events — schon während der Ausbildung, Reise und Übernachtung übernehmen wir.

15 Brand-Kampagnen

Contentproduktion mit Kooperationspartnern und Brandschulungen: Kampagnenarbeit für Marken aus Beauty und Fashion, von der Idee bis zum fertigen Bild.

16 Berufskunde

Existenzgründung, Preiskalkulation, Gagen, Mahnverfahren, Versicherungen.

17 Prüfungen

Zwischenprüfung nach sechs Monaten mit Konzeptmappe. Abschluss-Shooting, dann feierliche Zertifikatsvergabe.

ABLAUF

Deine Reise durch das Jahr

ganz-jährig

Events, Tutorial Days & Brandschulungen

Einsätze bei Fashion Shows, TV-Produktionen, Galas und Events laufen parallel zum Unterricht. Dazu Tutorial Days für eigene Inhalte und Brandschulungen unserer Partnermarken.

M 1

Fundament

Anatomie und Dermatologie, Theorie der Visagistik, Produktlehre, Face Charts, Skin Preparing und Foundation.

M 2

Teint, Brauen, Hair

Contouring, Highlighter, Blush, Wimpernkranzverdichtung, Augenbrauen. Start Hairstyling: Abteilen, Flechten, Smooth Styling.

M 3

Lippen & Eyeliner

Locken, Sleek, Blow Out. Social Media Skills und erster Tutorialdreh. Lipliner bis Ombré, Classic und Wing Eyeliner.

M 4

Augen & Braut

Eyeshadow-Techniken bis Colorful Smokey Eyes, Fake Lashes, TikTok-Formate. Brautfrisuren, Celebrity und Glamour, Dark und Asia Skin.

M 5

Zwischenprüfung

Historische Stilkunde, zwei Vorbereitungstermine, Zwischenprüfung und Zertifikat Make-up Artist.

M 6

Vor der Kamera

Lifting, Commercial, Runway, Men. KI für Make-up Artists und Fotografie — dann Shooting 1, Tutorialdreh, Schnitt und Mappe.

M 7

TV & Shooting 2

TV- und Greenbox-Make-up, Illusionen, Shooting 2, Braut Basic mit Preiskalkulation.

M 8

Trend & Charakter

Social Media Trends und Tutorial Day, Cut Crease, Halloween, Best Ager, Älter schminken. Steckfrisuren, Extensions, Brautfrisuren.

M 9

Kunst & Editorial

Creative Eye Make-up, Creative Lips, Pigmente, Pop Art, Editorial Hair & Make-up.

M 10

Eigene Handschrift

Red Carpet, Wet Look, Fashion Week, Kundenberatung und Signature Looks. Build your Homepage.

M 11

Effekte & Gastdozenten

Special Effects mit Latex, Glatzen, Drag Look, Afro Hair. Contentproduktion mit Kooperationspartnern, dazu Brandschulungen.

M 12

Abschluss

Übungswoche, Prüfungsvorbereitung, Berufskunde und Digital Marketing, Agentur- und Bewerbungstraining, schriftliche und mündliche Prüfung, Zertifikatsübergabe.

REFERENZEN

ERSTKLASSIGE KONTAKTE BACKSTAGE & FRONTROW

Wir arbeiten mit und für Profis

Als Make-up Artist hast du unendlich vielfältige Möglichkeiten. Durch unsere Zusammenarbeit mit international anerkannten Partnern aus Film & Fernsehen, Mode & Fotografie, Showbusiness & Industrie öffnen wir dir die Türen zu sämtlichen Bereichen der Branche. Schon während der Ausbildung arbeitest du bei Events, Dreharbeiten oder backstage bei Fashion Shows, lernst wichtige Personen der Branche kennen und baust dein Referenz-Portfolio auf.

Schüleraufträge — exklusive Chancen, Starpower und Praxis pur

Unsere Schüleraufträge sind dein Ticket zu einzigartigen Erlebnissen: Du arbeitest hautnah an spannenden Projekten, sammelst wertvolle Praxiserfahrung und triffst mit etwas Glück sogar Stars aus der Medienwelt.

Damit jeder Auftrag zu dir passt, achten wir auf eine sorgfältige Vergabe — regelmäßige Anwesenheit, Engagement im Unterricht, die Sauberkeit deines Arbeitsplatzes und deine bisherigen Leistungen spielen eine Rolle.

Reisen — erlebe Jobs an spannenden Orten

Deine Einsätze führen dich an verschiedenste Orte, deutschlandweit oder sogar ins Ausland. Wir kümmern uns um alle Buchungen und übernehmen sämtliche Reise- und Übernachtungskosten. So konzentrierst du dich ganz auf deine Arbeit und die Erlebnisse.



Germany's Next Topmodel


Backstage



Backstage, Team Famous Face


COCOVERO × Douglas


ARDELL Event

„Die Famous Face Academy hat mir Türen geöffnet, die mir unerreichbar schienen."

LUKAS KUCIEL, EHEMALIGER SCHÜLER, HEUTE DOZENT

WE DID THAT!

EINSÄTZE, PRODUKTIONEN UND EVENTS UNSERER SCHÜLER



dyson × Famous Face



Miss Germany Awards



Germany's Next Topmodel


New York Fashion Week



House of Glow


TV-Show


Armani, backstage


Fashion Week


Fashion Week, backstage



Team Famous Face

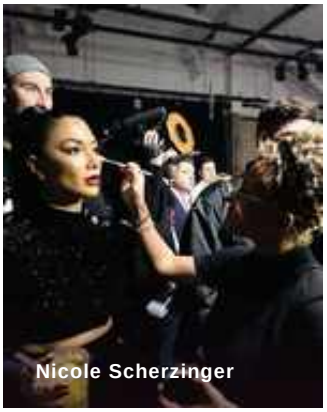
Nicole Scherzinger


Backstage


Frankfurt Fashion Lounge


GLOW, Team Famous Face



ARDELL, Team Famous Face

Germany's Next Topmodel · Miss Germany · Louis Vuitton · Fashion Week New York · Frankfurt Fashion Lounge · Tribute to Bambi · The Voice of Germany · World Club Dome · Goldene Henne · Madlwiesn · COCOVERO × Douglas · Maybelline · dyson · Catrice Cosmetics · Ardell · Let's Dance · Motsi Mabuse · ZDF · Berlin Fashion Week

Diese Liste ist ein Auszug. Sie wächst jedes Jahr, weil wir mit unseren Schülerinnen und Schülern dort arbeiten — nicht als Gäste, sondern im Team.

AM SET

NICHT ALS ZUSCHAUER, SONDERN IM TEAM

Für jeden Einsatz stellen wir Teams aus der Klasse zusammen. Wer mitfährt, arbeitet unter Anleitung mit — an echten Produktionen, mit echten Zeitplänen und unter den Augen von Leuten, die davon leben.



Mercedes-Benz Fashion Week



Miss Germany, Finale



Adriana Lima



James Molloy
Unterricht an der
Famous Face Academy



dyson, Team Famous Face

ZAHLUNGSMODELLE · PROFESSIONAL MAKE-UP ARTIST & HAIRSTYLIST, VOLLZEIT

14.300 €

Ratenzahlung
30 MONATE

Einmalige Anzahlung	**800 €**
Mtl. 30 Monate lang	**450 €**
GESAMTPREIS	14.300 €

Ratenzahlung
24 MONATE

Einmalige Anzahlung	**3.500 €**
Mtl. 24 Monate lang	**450 €**
GESAMTPREIS	14.300 €

Ratenzahlung
30 MONATE

Einmalige Anzahlung	**3.500 €**
Mtl. 30 Monate lang	**360 €**
GESAMTPREIS	14.300 €

Gesamtzahlung
500 € NACHLASS

Einmalige Anzahlung	**3.800 €**
4 Wochen vor Beginn	**10.000 €**
Nachlass bereits abgezogen	**– 500 €**
GESAMTPREIS	13.800 €

100 % Finanzierung durch Bildungsgutschein
14.300 € ERSPARNIS

Gesamtwert der Ausbildung	**14.300 €**
Finanziert durch die Agentur für Arbeit	**– 14.300 €**
DU ZAHLST	0 €

Die Famous Face Academy ist nach AZAV zugelassen; diese Ausbildung trägt eine eigene Maßnahmenummer. Die Unterlagen für deinen Antrag stellen wir zusammen.

Die Famous Face Academy GmbH & Co. KG ist nach § 4 Nr. 21 a UStG umsatzsteuerbefreit.

Persönliches Beratungsgespräch — lerne die Academy kennen, besuche den Unterricht und lass dir alle Fragen beantworten. Terminvereinbarung unter 069 250144, kostenlos und unverbindlich.

AUSBILDUNG

02

MAKE-UP

Make-up Artist, Teilzeit

Frankfurt | 5 oder 6 Monate | Sonntags

AUSBILDUNGSBEGINN

April oder Oktober

UNTERRICHTSZEITEN

Sonntags, 10:00–17:00 Uhr

DAUER

5 Monate · mit Hairstyling Basics 6 Monate

ABSCHLUSS

Zertifikat Make-up Artist

INKLUSIVE

Grundausstattung im Wert von ca. 1.700 €, Shooting, Referenz-Portfolio, Prüfungen, Zertifikat

Für alle, die ihren Job noch nicht aufgeben wollen oder können. Du lernst die Grundlagen des professionellen Make-ups — von Beauty- und Brautstyling bis zu kreativen Looks. Optional kommen die Hairstyling Basics dazu, dann dauert die Ausbildung einen Monat länger. Über den Bildungsgutschein wird die sechsmonatige Variante inklusive Hairstyling gefördert.

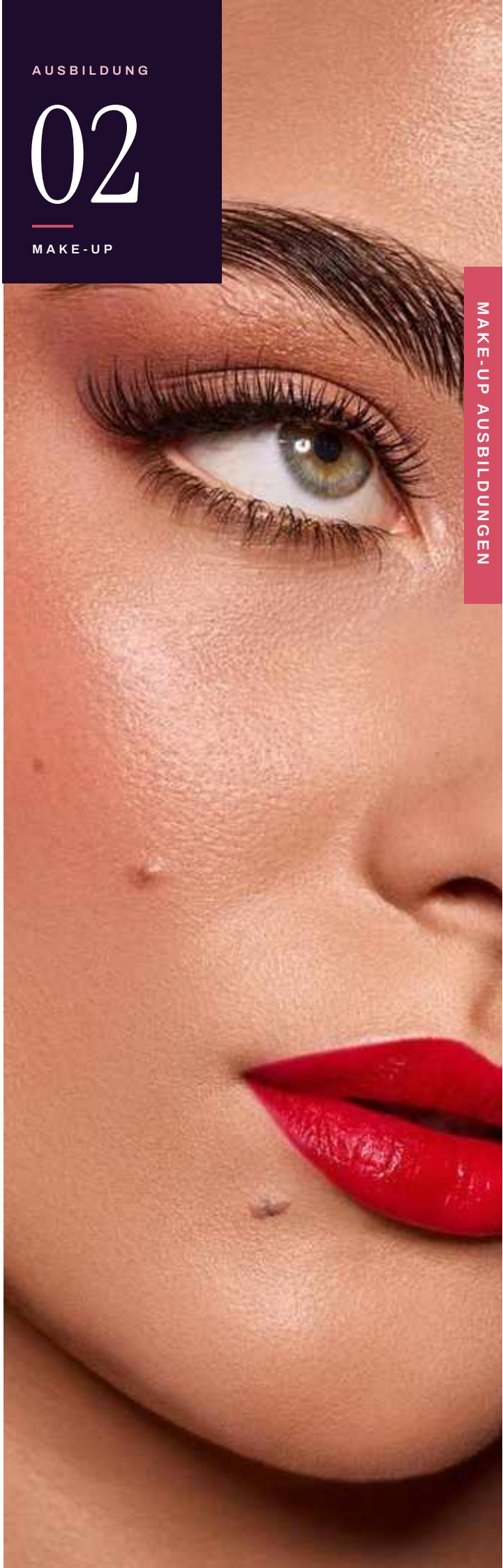

LEHRPLAN

Was du lernst

01 **Essentielle Make-up Grundlagen**
Teint, Augen, Lippen, Korrektur, Werkzeuge.

02 **Fortgeschrittene Techniken**
Aufbauend, mit Blick auf Beauty- und Brautstyling.

03 **Theorie**
Farbenlehre, Gesichtsanalyse, Materialkunde.

04 **Trends**
Aktuelle Looks sicher umsetzen.

05 **Fashion & Editorial Make-up**
Looks für Mode- und Fotoproduktionen.

06 **Hygiene & Produkte**
Pinsel und Werkzeuge reinigen, desinfizieren, lagern. Produktauswahl je Hauttyp.

07 **Social Media & Tutorials**
Social Media Skills, eigene Tutorialdrehs mit Schnitt und Mappe, TikTok-Formate und Trends. Sichtbarkeit aufbauen, Kundinnen gewinnen, die eigene Handschrift zeigen.

08 **Eigene Homepage erstellen**
Plattformen und Tools, Portfolio inszenieren, Design, Benutzerfreundlichkeit und SEO.

09 **Digitales Marketing**
Digitale Werkzeuge im Arbeitsalltag, Sichtbarkeit planen, Anfragen gewinnen.

10 **Berufskunde**
Existenzgründung, Preiskalkulation, Gagen, Mahnverfahren, Versicherungen.

11 **Prüfung**
Abschluss mit Zertifikat.

OPTIONAL · DER SECHSTE MONAT

Hairstyling Basics

Flechten, Locken, Sleek, Blow Out, Steckfrisuren und Brautfrisuren, Quick Change, Red Carpet — Training mit Dyson-Equipment. Ein Monat zusätzlich, frei dazubuchbar. Über den Bildungsgutschein ist dieser Monat mitgefördert.

5.900 €

Ratenzahlung

15 MONATE

Einmalige Anzahlung	**500 €**
Mtl. 15 Monate lang	**360 €**
GESAMTPREIS	5.900 €

Ratenzahlung

10 MONATE

Einmalige Anzahlung	**1.900 €**
Mtl. 10 Monate lang	**400 €**
GESAMTPREIS	5.900 €

Gesamtzahlung

300 € NACHLASS

Einmalige Anzahlung	**1.600 €**
4 Wochen vor Beginn	**4.000 €**
Nachlass bereits abgezogen	**– 300 €**
GESAMTPREIS	5.600 €

Mit Hairstyling Basics

+ 1 MONAT

Ausbildung Teilzeit	**5.900 €**
Zusatzmodul	**800 €**
GESAMTPREIS	6.700 €

100 % Finanzierung durch Bildungsgutschein

6.700 € ERSPARNIS

Ausbildung inkl. Hairstyling Basics, 6 Monate	**6.700 €**
Finanziert durch die Agentur für Arbeit	**– 6.700 €**
DU ZAHLST	0 €

Der Bildungsgutschein gilt für die sechsmonatige Ausbildung inklusive Hairstyling Basics. Die Famous Face Academy ist nach AZAV zugelassen; diese Ausbildung trägt eine eigene Maßnahmenummer. Die Unterlagen für deinen Antrag stellen wir zusammen.

Persönliches Beratungsgespräch — lerne die Academy kennen, besuche den Unterricht und lass dir alle Fragen beantworten. Terminvereinbarung unter 069 250144, kostenlos und unverbindlich.



AUSBILDUNG

03

MAKE-UP

Make-up Artist & Hairstylist intensiv

Frankfurt | 3 Monate | Intensiv

AUSBILDUNGSBEGINN

März oder September

UNTERRICHTSZEITEN

Mo–Fr, 9:00–13:00 Uhr

INKLUSIVE

Exklusive Grundausstattung im Wert von ca. 1.300 €, Shooting, Referenz-Portfolio, Prüfungen, Zertifikat

STANDORT

Kaiserstraße 6, Frankfurt am Main

Geballtes Wissen in Make-up und Hairstyling — für alle, die schnell in die Praxis wollen. In drei Monaten durchläufst du dieselben Kerninhalte wie in der längeren Ausbildung, nur verdichtet.

LEHRPLAN

Was du lernst

01 **Make-up Grundlagen**

Farbenlehre, Gesichtsformen und Konturen, Highlighting und Shading für typgerechte Ergebnisse.

02 **Beauty Make-up**

Tages- und Abendlooks, Brautstyling, Glamour-Looks für Red Carpet, Galas und Shootings.

03 **Fashion & Editorial Make-up**

Trends analysieren, eigene Looks entwickeln. Farben, Texturen und Effekte von Runway bis Editorial.

04 **Eigene Homepage erstellen**

Plattformen und Tools, Portfolio inszenieren, Design, Benutzerfreundlichkeit und SEO.

05 **Hairstyling**

Glatt, wellig, geflochten — elegante und moderne Frisuren für jeden Anlass.

06 **Social Media & Tutorials**

Reichweite aufbauen, die eigene Marke positionieren, Tutorials produzieren.

07 **KI für Make-up Artists**

Look-Konzepte und Moodboards, Portfolio, Trendplanung, Social-Media-Inhalte — als Werkzeug, nicht als Ersatz der eigenen Handschrift.

08 **Spezialtechniken**

Contouring und Highlighting perfektionieren, Smokey Eyes und Cut Crease.

09 **Hygiene & Produkte**

Pinsel, Werkzeuge und Produkte reinigen, desinfizieren, lagern. Produktauswahl je Hauttyp.

ZAHLUNGSMODELLE · 7.500 €

Ratenzahlung
20 MONATE

Einmalige Anzahlung	**500 €**
Mtl. 20 Monate lang	**350 €**
GESAMTPREIS	7.500 €

Ratenzahlung
15 MONATE

Einmalige Anzahlung	**1.500 €**
Mtl. 15 Monate lang	**400 €**
GESAMTPREIS	7.500 €

Gesamtzahlung
300 € NACHLASS

Anzahlung	**1.200 €**
4 Wochen vorher	**6.000 €**
Nachlass (abgezogen)	**– 300 €**
GESAMT	7.200 €

Persönliches Beratungsgespräch — lerne die Academy kennen, besuche den Unterricht und lass dir alle Fragen beantworten. Terminvereinbarung unter 069 250144, kostenlos und unverbindlich.



AUSBILDUNG

04

MAKE-UP

MAKE-UP AUSBILDUNGEN

Visagistik Online-Ausbildung

Online | 9 Tage | Live-Unterricht

AUSBILDUNGSBEGINN

Januar oder Juli

ABSCHLUSS

Zertifikat Visagist*in

UNTERRICHTSZEITEN

9 Ausbildungstage, jeweils 10:00–17:00 Uhr

INKLUSIVE

Professionelles Starterset im Wert von ca. 490 €

STANDORT

Live online, von zu Hause aus

Professionelles Make-up lernen und dabei räumlich flexibel bleiben. Der Unterricht findet **live** statt: Du kannst Fragen stellen, jeden Arbeitsschritt mitverfolgen und das Gelernte sofort an dir selbst umsetzen.

LEHRPLAN

Was du lernst

01 **Basics**

Einführung und Aufbau, Gesichtsanalyse, Anatomie und Dermatologie, Tools und Produktkunde, Farblehre, Hautvorbereitung.

02 **Essentials**

Grundlegende Techniken, Skin Color Matching, Contouring, Tages-, Abend-, Braut- und Glamour-Make-up, Eyeliner, Lippen, Smokey Eyes.

03 **Specials**

Lashes, Strobing, Instagram-Make-up, HDTV- und TV-Make-up, Trend- und Fashion-Make-up.

ZAHLUNGSMODELLE · 2.500 €

Ratenzahlung

5 MONATE

Einmalige Anzahlung	**500 €**
Mtl. 5 Monate lang	**400 €**
GESAMTPREIS	2.500 €

Gesamtzahlung

EINMALIG

Zahlung nach Anmeldung	**2.500 €**
GESAMTPREIS	2.500 €



Persönliches Beratungsgespräch — lerne die Academy kennen und lass dir alle Fragen beantworten. Termin unter 069 250144, kostenlos und unverbindlich.



TEIL 2

2 Kosmetik Ausbildungen

Drei Wege: Fachkosmetik inkl. Make-up in sieben Monaten, die Kosmetik Ausbildung in vier Wochen Vollzeit oder in vier Monaten freitags.

AUSBILDUNG

01

KOSMETIK

Fachkosmetik inkl. Make-up

Frankfurt & online

7 Monate

Vollzeit

AUSBILDUNGSBEGINN

Februar oder September

UNTERRICHTSZEITEN

Mo–Fr, 9:00–13:00 Uhr

ABSCHLUSS

Zertifikat Fachkosmetiker*in inkl. Make-up

INKLUSIVE

Grundausstattung und Zertifikat

STANDORT

Kaiserstraße 6, Frankfurt am Main, und online

Von Anatomie und Dermatologie über klassische und apparative Kosmetik bis zur Make-up-Spezialisierung — die Ausbildung zur Allrounderin in der Beauty-Branche. Die ersten drei Monate finden online statt, danach Präsenzunterricht in Frankfurt.

Gearbeitet wird an Hightech-Geräten, wie sie im modernen Kosmetikinstitut im Einsatz sind.



Drei Phasen

PHASE 1 · ONLINE · CA. 3 MONATE

Einführung Start in die professionelle Fachkosmetik

Anatomie & Dermatologie Haut und Körper verstehen

Theorie der Kosmetik Das Wissen, das Profis ausmacht

Hygienekunde Sicherheit als Basis jeder Behandlung

Warenkunde Welche Wirkstoffe wann wirken

PHASE 2 · PRÄSENZ · PRAKTISCHE FACHAUSBILDUNG

Grundbehandlung Das Herzstück, hands-on

Apparative Kosmetik Gerätetechnik sicher beherrschen

Berufskunde Weg in die Selbstständigkeit

Hand- & Fußpflege Gefragte Zusatzleistungen

Chakra Massage Wellness als Extra

Lash & Browlifting Der Verkaufsschlager

PHASE 3 · PRÄSENZ · MAKE-UP-SPEZIALISIERUNG

Skin Der perfekte Teint als Basis

Brows & Lashes Der Rahmen des Gesichts

Eyes & Lips Looks für jeden Anlass

Cultural Make-up Vielfalt verstehen

Trend & Business Aus Können wird ein Geschäft

7.900 €

Ratenzahlung

20 MONATE

Einmalige Anzahlung	**500 €**
Mtl. 20 Monate lang	**370 €**
GESAMTPREIS	7.900 €

Ratenzahlung

15 MONATE

Einmalige Anzahlung	**1.900 €**
Mtl. 15 Monate lang	**400 €**
GESAMTPREIS	7.900 €

Gesamtzahlung

300 € NACHLASS

Einmalige Anzahlung	**1.600 €**
4 Wochen vor Beginn	**6.000 €**
Nachlass bereits abgezogen	**– 300 €**
GESAMTPREIS	7.600 €

100 % Finanzierung durch Bildungsgutschein

7.900 € ERSPARNIS

Gesamtwert der Ausbildung	**7.900 €**
Finanziert durch die Agentur für Arbeit	**– 7.900 €**
DU ZAHLST	0 €

Die Famous Face Academy ist nach AZAV zugelassen; diese Ausbildung trägt eine eigene Maßnahmenummer. Die Unterlagen für deinen Antrag stellen wir zusammen.

Persönliches Beratungsgespräch — lerne die Academy kennen, besuche den Unterricht und lass dir alle Fragen beantworten. Terminvereinbarung unter 069 250144, kostenlos und unverbindlich.



AUSBILDUNG

02

KOSMETIK

KOSMETIK AUSBILDUNGEN

Kosmetik Ausbildung

Frankfurt

4 Wochen Vollzeit

oder 4 Monate freitags

AUSBILDUNGSBEGINN

monatlich

ABSCHLUSS

Certified Skin Therapist / Kosmetikerin

UNTERRICHTSZEITEN

Vollzeit Mo–Do, 10:00–16:00 Uhr oder Teilzeit freitags, 10:00–16:00 Uhr

INKLUSIVE

Grundausstattung im Wert von ca. 490 €

STANDORT

Kaiserstraße 6, Frankfurt am Main

Hightech-Treatments ohne NiSV-Fachkundenachweis — du kannst nach dem Abschluss sofort loslegen.

LEHRPLAN

Was du lernst

01 **Einführung in die moderne Kosmetik**

Hautwissen und Dermatologie, Hautanalyse und Pflegepläne, Hauttypen erkennen, Wirkstoffkunde, INCI-Listen lesen, Hygiene und rechtliche Grundlagen.

02 **Geräte-Spezialtraining**

GlowSolution Aquafacial, Micro- und Nanoneedling, Mikrodermabrasion, Cold Plasma, SkinOxymizer, Mesoporation und LED-Lichttherapie. Kontraindikationen sicher erkennen.

03 **Praxisnahe Beauty-Treatments**

Klassische Gesichtsbehandlung mit Masken, Peelings und Massagen. Problemhaut behandeln, Longevity-Anti-Aging, Fruchtsäure-Peelings, CNC-Wirkstoffkosmetik.

04 **Marketing & Social Media**

Positionierung als Marke, Vorher-Nachher-Dokumentation, Kundengewinnung und -bindung.

05 **Abschlussprüfung**

Theorie und praktische Gerätebehandlung.

ZAHLUNGSMODELLE · 3.590 €

Ratenzahlung

12 MONATE

Einmalige Anzahlung	**590 €**
Mtl. 12 Monate lang	**250 €**
GESAMTPREIS	3.590 €

Gesamtzahlung

ZWEI RATEN

Einmalige Anzahlung	**1.340 €**
10 Wochen vor Beginn	**2.250 €**
GESAMTPREIS	3.590 €

Premium-Paket

MIT ONLINE-BUSINESS-WEITERBILDUNG

Kosmetik Ausbildung	**3.590 €**
Online-Business-Weiterbildung	**660 €**
GESAMTPREIS	4.250 €

Alle Modelle auch für die Teilzeit-Variante. Ratenzahlung ist bei jedem Paket möglich.

Persönliches Beratungsgespräch — lerne die Academy kennen, besuche den Unterricht und lass dir alle Fragen beantworten. Terminvereinbarung unter 069 250144, kostenlos und unverbindlich.



TEIL 3

3 Kurse & Weiterbildungen

Zehn Kurse von einem Tag bis fünf Tagen — Braut, Hairstyling, Wimpern, Nägel, Microblading und Permanent Make-up.

Das Handwerk in Tagen

Jede zusätzliche Dienstleistung macht dich für Kundinnen attraktiver — und deinen Kalender voller.

Make-up Basic Kurs — 370 €

2 Tage · **4 Termine im Jahr**

Produkt- und Materialkunde, Foundation, Concealer und Corrector, Contouring und Highlighter, Equipment, praktische Anwendung am Modell.

Make-up Perfektion — 350 €

1 Tag · **Aufbaukurs**

Feinschliff an Technik, Tempo und Sauberkeit — bis die Handgriffe auch unter Zeitdruck sitzen.

Für Basic-Absolventinnen 300 € statt 350 €

Braut Make-up Kurs — 460 €

2 Tage · **3 Termine im Jahr**

Beratung und Zeitmanagement am Hochzeitstag, Probetermin und Preiskalkulation, Hautvorbereitung und Grundierung, langanhaltende typgerechte Looks.

Hairstyling Kurs — 990 €

5 Tage · **3 Termine im Jahr** · **Ohne Vorkenntnisse**

Gesichtsformen, Produkt- und Geräteschulung, Föhn-, Glätteisen- und Lockenstabtechnik, Locken und Wellen, Steckfrisuren.

Wimpernverlängerung — 850 €

2 Tage · **5 Termine im Jahr** · **Ohne Vorkenntnisse**

1:1-Technik, Volumentechnik 2D bis 4D, 1:3-Technik, Hygiene und Arbeitssicherheit, Kundenberatung.

Starterset 327,85 € — wird zusätzlich berechnet

Lash- & Browlifting — 550 €

1 Tag · **7 Termine im Jahr** · **Ohne Vorkenntnisse**

Hygiene und rechtliche Grundlagen, Anatomie und Wachstumszyklen, Produktkunde, Ablauf Schritt für Schritt, Beratung und Kontraindikationen.

Starterset 214 € — wird zusätzlich berechnet



Alle Kurse finden von 10:00 bis 17:00 Uhr in der Kaiserstraße 6 in Frankfurt am Main statt. Zertifikat, Skript und Verpflegung sind enthalten, Ratenzahlung ist bei jedem Kurs möglich.

Was dein Kalender noch braucht

Die Kurse mit den höchsten Behandlungspreisen — und entsprechend ausführlicher Praxisphase vor der Arbeit an echten Kundinnen.

Microblading & Microshading — 2.490 €

5 Tage **Intensivkurs**

Zwei Tage Intensivtraining, zwei betreute Praxistage, Abschlussprüfung. Brow Mapping, Pigmentkunde, Schnittführung, Soft Shading, Hautkunde.

Permanent Make-up Lippen — 2.490 €

5 Tage **Intensivkurs**

Zwei Tage Intensivtraining, begleitete Praxis an echten Modellen, Abschlussprüfung. Lippenanatomie, Pigment- und Farbtheorie, Vorzeichnung, Aquarell, Natural und Full Lips.

Nageldesign Kurs — 1.250 €

4 Tage **5 Termine im Jahr** **Ohne Vorkenntnisse**

Nagelphysiologie und Hygiene, klassische Maniküre und Feiltechnik · Naturnagelverstärkung, Tip- und Schablonentechnik, French · Refill, Fräser, Problemnägel · Soak-off, kreative French-Variationen, Vollmodellage, Prüfung. Dazu Preisgestaltung, Kundenakquise und Gewerbeanmeldung. Unterrichtet von Ute Lipsdorf, Head of Education bei alessandro. Geübt wird untereinander — komm bitte mit Naturnägeln.

Mit Starter-Set von alessandro im Wert von 430 €: 1.490 € statt 1.680 €

Fußpflege inkl. Chakra-Massage — 750 €

3 Tage **3 Termine im Jahr**

Haut- und Nagelanalyse, Hygienekunde, Wellness-Pediküre, professionelles Lackieren und French, UV-Pediküre mit Gelen, Fußnagelmodellage — dazu die Chakra-Massage als Zusatzangebot für dein Studio.





Alle Kurse finden von 10:00 bis 17:00 Uhr in der Kaiserstraße 6 in Frankfurt am Main statt. Zertifikat, Skript und Verpflegung sind enthalten, Ratenzahlung ist bei jedem Kurs möglich.

JOBINTERVIEW

MIT UNSERER ABSOLVENTIN LAURA



Laura, du warst Teil der Fashion Week Frankfurt. Was musstest du dafür tun?
Es gab zuvor eine Challenge. Wir mussten uns einen passenden Hair-, Make-up- und Nail-Look ausdenken und ihn in anderthalb Stunden umsetzen. Es ging um Schnelligkeit, Sauberkeit und ein schönes Endergebnis. Danach haben unsere Dozenten und die Heads der Fashion Week ihre Teams aus den Besten zusammengestellt. Ich durfte Teil des Hair-Teams sein und war überglücklich.

Welche Vorbereitungen habt ihr getroffen?
Ein paar Tage vorher haben sich alle Teams in der Academy getroffen und ein Briefing bekommen, in dem der komplette Ablauf erklärt wurde. Anschließend sind wir jeden Look Schritt für Schritt durchgegangen und wurden in Zweierteams eingeteilt — in genau der Besetzung, in der wir dann auch am Tag der Show gearbeitet haben.



FASHION WEEK, BACKSTAGE

DOZENTEN

UNSER DOZENTENTEAM BRINGT DICH NACH VORNE



Lukas Kuciel
Make-up Artist & Hairstylist



Kiraz Fernandez
Make-up Artist & Hairstylist



Ruda Puda
Gastdozent, Travestie-Künstler



Artan Kalisi
Hair & Make-up Artist



Natascha Lindemann
Fotografin



Beatrice von Winterfeldt
Fotografin



Mona Strieder
Fotografin



Florian Ferino
Gastdozent



Chiara Fischer
Make-up Artist & Hairstylist



Emma Brenke
Make-up Artist & Hairstylist



Svetlana Basato
Hairstylist



Yedidia Puati
Hairstylist



Anna Monz
Make-up Artist & Hairstylist



Louisa Bartling
Make-up Artist & Hairstylist



Siriluck Schwer
Hairstylist



Franziska Berr
Make-up Artist & Hairstylist



Eva Ripsam
Make-up Artist & Hairstylist



Kerstin Funk
Make-up Artist & Hairstylist



Yanet Semere
Make-up Artist & Hairstylist



Lioba Rösler
Make-up Artist & Hairstylist



Pia Haas
Make-up Artist & Hairstylist



Duygu Ulas
Coach für Selbstständige



Helena Heyer
Kosmetikerin



Alexandra Prutean
Kosmetikerin



Özgül Celik
Digitale Kommunikation & Social Media



Ute Lipsdorf
Head of Education, alessandro



Melanie Launhardt
Kosmetikerin



Kristina Novikov
National Trainer NARS



Sanda Salcutan
Kosmetikerin



Leyla Stietz
Make-up Artist & Hairstylist

Make-up Artists, Hairstylisten, Kosmetikerinnen und Fotografen, die außerhalb der Lehre am Set und im Institut arbeiten. Dazu kommen Gastdozenten und Brandschulungen über das ganze Jahr — mehr auf der nächsten Seite. Die Referenzen und Arbeiten aller Dozentinnen und Dozenten findest du auf famous-face-academy.com.

GASTDOZENTEN

WER BEI UNS UNTERRICHTET — UND WER ZU GAST WAR

Persönlichkeiten, die sonst am Set, backstage und auf dem roten Teppich arbeiten. Florian Ferino gehört fest zum Unterricht, die anderen kamen für Masterclasses und Workshops an die Academy.



Florian Ferino

MAKE-UP ARTIST & HAIRSTYLIST

Einer der bekanntesten Hair & Make-up Artists Deutschlands und Markenbotschafter von ghd und Wella. Arbeitet mit Leni Klum, Stefanie Giesinger, Sylvie Meis und Riccardo Simonetti.

UNTERRICHTET AKTUELL BEI UNS



Loni Baur

MAKE-UP ARTIST

Arbeitet für Chanel, Catrice und Zara Beauty, schminkt Gigi Hadid, Lenny Kravitz und Sofia Coppola und sitzt in der Jury von „Glow Up Germany“ (ZDFneo). 2023 gab sie an der Academy eine zweitägige Masterclass.

WAR BEI UNS ZU GAST



James Molloy

MAKE-UP ARTIST

Der britische Make-up Artist arbeitet mit international führenden Designern und Stylisten; seine Arbeiten erschienen in Vogue und Harper’s Bazaar. Mit Alex Thompson gründete er die Marke MYKITCO.

WAR BEI UNS ZU GAST



Philipp Verheyen

HAIR & MAKE-UP ARTIST

Entwickelt individuelle Beauty-Konzepte, die auf fachlicher wie persönlicher Ebene verbinden — mit Liebe zum Detail, zum Handwerk und einer Ästhetik, die vom Zeitgeist inspiriert ist.

WAR BEI UNS ZU GAST

BACKOFFICE

DAS TEAM DER FAMOUS FACE ACADEMY STELLT SICH VOR

Hier im Office schlägt das Herz der Famous Face Academy. Unser Team sorgt vor und hinter den Kulissen für einen reibungslosen Ablauf: Verwaltung der Schülerinnen und Schüler, Reisebuchungen für unsere Jobs, Organisation der Shootings, Gastdozenten und Produktschulungen.

Ähnlich individuell wie die Wünsche unserer Kunden ist auch die Arbeitsweise im Team. Hier ist jeder gefragt, eigene Ideen einzubringen — für das bestmögliche Ergebnis, für dich und für uns.



Nesli Mohebbi

Geschäftsführerin



Kim Martens

Leitung Verwaltung & Finanzen



Kiraz Fernandez

Lehrplankoordination & Booking Agency



Özgül Celik

Social Media Coordinator



Pia Haas

Social Media Coordinator



Kerstin Funk

Booking Agency

KEY ARTIST AGENCY MAKE-UP ARTIST AGENCY



KEY ARTIST AGENCY

DIE INTERNATIONALE MAKE-UP ARTIST AGENTUR

Unsere eigene Agentur — und für besonders engagierte Absolventinnen und Absolventen der nächste Schritt. Nach der Ausbildung kannst du dich bewerben und dein Talent unter Beweis stellen.

Wer aufgenommen wird, bekommt Jobs national wie international: von Produktionsfirmen, Film und Fernsehen, Fashionshows, Modelagenturen, Eventagenturen, Fotografen und Modedesignern.

Und für alle: unsere Jobbörse. Anfragen von Instituten, Studios, Agenturen und Produktionen geben wir dort weiter — ab dem ersten Ausbildungstag und ein Leben lang.

THAT'S THE VIBE!

Das sagen unsere Absolventen

„Von Louis Vuitton über die ABOUT YOU Fashion Week bis zu einer ZDF-Produktion. Heute lebe ich in Frankfurt und bin Teil der Key Artist Agency."

LIA AVERESCH
MAKE-UP ARTIST & HAIRSTYLIST

„Ich hatte die Ehre, als Make-up Artist auf der Fashion Week in Paris zu arbeiten. Alles, was mir beigebracht wurde, konnte ich dort umsetzen."

LUCA DE MICHELE
MAKE-UP ARTIST & HAIRSTYLIST

„Nun arbeite ich in Dubai als Trainee im Bereich Hair and Make-up. Dank der FFA fühle ich mich den täglichen Herausforderungen gewachsen."

SHAHRZAD LOZANI
MAKE-UP ARTIST & HAIRSTYLIST

„Wenn ein Model vor mir sitzt, verschwindet alles um mich herum. Meine erste Show war die Frankfurt Fashion Week."

ZÜLFIYE CITAK
MAKE-UP ARTIST & HAIRSTYLIST

„Nach der Ausbildung ging es direkt zum Fernsehen. Ein Jahr lang habe ich für „Unter Uns" gearbeitet, heute bin ich selbstständig für feste Serien."

PAULINE KNORR
MAKE-UP ARTIST & HAIRSTYLIST

„Heute arbeite ich in Luxemburg, hauptsächlich in der Hochzeitsbranche. Schon im ersten Jahr war ich vollständig ausgebucht."

MELINA ENSCH
MAKE-UP ARTIST, HOCHZEITEN

„Trotz Hauptjob und Familie habe ich den Schritt gewagt. Es hat mir gezeigt, dass ich alles schaffen kann, wenn ich an mich glaube."

SARAH SALVADOR
MAKE-UP ARTIST & HAIRSTYLIST

„Vom kleinen Dorfmädchen zur Make-up Artistin in der Großstadt. Die Ausbildung war die schönste Zeit meines Lebens."

JOYCE NIESEN
MAKE-UP ARTIST & HAIRSTYLIST







ANKOMMEN

Wohnen in Frankfurt

Vor Beginn der einjährigen Ausbildung laden wir zum Event „Wohnen in Frankfurt“ ein. Dort erleichtern wir die Wohnungssuche, vermitteln freie Zimmer und ihr knüpft untereinander Kontakte.

Unser Tipp: Früh anfangen. Der Frankfurter Wohnungsmarkt ist eng, und die meisten finden über Kontakte statt über Portale.

Academy

Kaiserstraße 6, Frankfurt am Main

FRANKFURT AM MAIN



EVENT

Tag der offenen Tür

Ein Nachmittag, um uns kennenzulernen — Unterricht sehen, durch die Räume gehen und alle Fragen stellen. Komm allein oder bring jemanden mit.

- **Alle Ausbildungen im Überblick** — Inhalte, Dauer und Kosten
- **Unterricht live** am Modell
- **Rundgang** durch Schule und Studio
- **Beratung**, auch zu Förderung und Bildungsgutschein

Wann	**14:00–18:00 Uhr, Eintritt frei**
Wo	**Kaiserstraße 6, Frankfurt am Main**
Termine	**Mehrmals im Jahr — famous-face-academy.com**

Alle Ausbildungen im Vergleich

Dauer, Unterrichtszeiten, Start und Preis auf einen Blick. Alle Details, Lehrpläne und Zahlungsmodelle findest du auf der jeweiligen Seite.

AUSBILDUNG	DAUER	UNTERRICHT	START	PREIS	FÖRDERUNG
Professional Make-up Artist & Hairstylist Abschluss: Professional Hair & Make-up Artist · S. 08	12 Monate	Vollzeit, Mo–Fr 9–13 Uhr	April oder Oktober	14.300 €	Bildungs-gutschein
Make-up Artist, Teilzeit Optional mit Hairstyling Basics · S. 17	5 Monate (6 mit Hair)	Sonntags, 10–17 Uhr	April oder Oktober	ab 5.900 €	Bildungs-gutschein*
Make-up Artist & Hairstylist intensiv Kerninhalte, verdichtet · S. 20	3 Monate	Mo–Fr 9–13 Uhr	März oder September	7.500 €	
Visagistik online Abschluss: Zertifikat Visagist*in · S. 22	9 Tage	Live online, 10–17 Uhr	Januar oder Juli	2.500 €	
Fachkosmetik inkl. Make-up Abschluss: Fachkosmetiker*in inkl. Make-up · S. 25	7 Monate	Mo–Fr 9–13 Uhr, erste 3 Mon. online	Februar oder September	7.900 €	Bildungs-gutschein
Kosmetik Ausbildung Certified Skin Therapist / Kosmetikerin · S. 28	4 Wochen oder 4 Monate	Mo–Do oder freitags, 10–16 Uhr	monatlich	ab 3.590 €	

* Über den Bildungsgutschein gefördert wird die sechsmonatige Variante inklusive Hairstyling Basics. Ratenzahlung ist bei jeder Ausbildung möglich. Die Famous Face Academy GmbH & Co. KG ist nach § 4 Nr. 21 a UStG umsatzsteuerbefreit.







Welche Ausbildung passt zu dir?

Starte oben, beantworte jede Frage ehrlich und folge dem Pfeil. In zwei Minuten weißt du, welcher Weg zu dir passt – dein Ergebnis steht auf der rechten Seite.

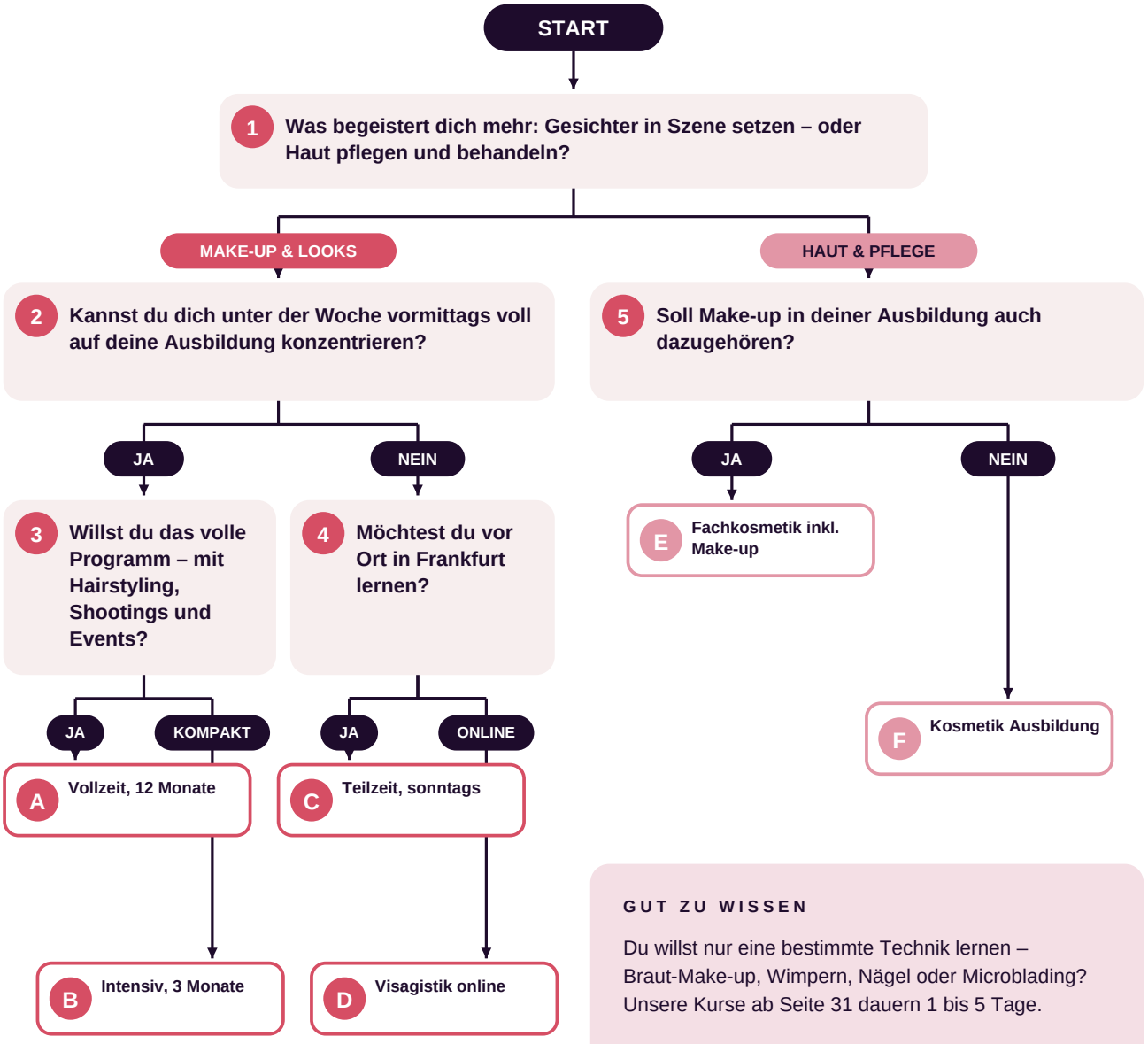

GUT ZU WISSEN

Du willst nur eine bestimmte Technik lernen – Braut-Make-up, Wimpern, Nägel oder Microblading? Unsere Kurse ab Seite 31 dauern 1 bis 5 Tage.

DEIN ERGEBNIS

Das ist dein Weg

Finde deinen Buchstaben – und blättere direkt zur passenden Ausbildung.

A — Professional Make-up Artist & Hairstylist

12 Monate · Vollzeit, Mo–Fr · Start April oder Oktober

Das volle Programm: Make-up, Hairstyling, Shootings, Fashion Shows und Events – dein Weg, wenn du richtig durchstarten willst.

→ SEITE 08

B — Make-up Artist & Hairstylist intensiv

3 Monate · Mo–Fr, 9–13 Uhr · Start März oder September

Dieselben Kerninhalte, verdichtet. Für alle, die schnell in die Praxis wollen.

→ SEITE 20

C — Make-up Artist, Teilzeit

5 oder 6 Monate · sonntags · Start April oder Oktober

Lernen neben dem Job – optional mit Hairstyling Basics im sechsten Monat.

→ SEITE 17

D — Visagistik online

9 Ausbildungstage · live online · Start Januar oder Juli

Professionelles Make-up von zu Hause aus – live, mit Fragen und Starterset.

→ SEITE 22

E — Fachkosmetik inkl. Make-up

7 Monate · Mo–Fr, 9–13 Uhr · Start Februar oder September

Die Allrounderin: Haut, Geräte, Behandlungen – und dazu die Make-up-Spezialisierung.

→ SEITE 25

F — Kosmetik Ausbildung

4 Wochen Vollzeit oder 4 Monate freitags · monatlicher Start

Hightech-Treatments ohne NiSV-Fachkundenachweis – nach dem Abschluss sofort loslegen.

→ SEITE 28

Noch unsicher? Im persönlichen Beratungsgespräch finden wir gemeinsam heraus, was zu dir passt – kostenlos und unverbindlich unter 069 250144.

So finanzierst du deine Ausbildung

Drei Wege, die zu deinem Budget passen: gefördert mit Bildungsgutschein, in Raten oder als Gesamtzahlung mit Nachlass.

1 · BILDUNGSGUTSCHEIN

Bis zu 100 % gefördert

Für die Professional Make-up Artist & Hairstylist Ausbildung, die Make-up Artist Teilzeit inkl. Hairstyling Basics (6 Monate) und die Fachkosmetik inkl. Make-up kannst du einen Bildungsgutschein der Agentur für Arbeit einsetzen. Die Famous Face Academy ist nach AZAV zugelassen; jede dieser Ausbildungen trägt eine eigene Maßnahmenummer.

1

Beratung bei uns

Wir beantworten deine Fragen und stellen die Unterlagen für deinen Antrag zusammen.

2

Agentur für Arbeit

Du sprichst mit deiner Ansprechpartnerin oder deinem Ansprechpartner über die Förderung.

3

Bildungsgutschein

Wird die Förderung bewilligt, bekommst du deinen Gutschein.

4

Anmelden & starten

Du löst den Gutschein bei uns ein – und zahlst für die Ausbildung 0 €.

2 · RATENZAHLUNG

Monatlich zahlen

Ratenzahlung ist bei jeder Ausbildung und bei jedem Kurs möglich – zum Beispiel die Kosmetik Ausbildung ab 250 € oder die Make-up Artist Teilzeit ab 360 € im Monat. Alle Modelle stehen auf der Seite der jeweiligen Ausbildung.

3 · GESAMTZAHLUNG

Mit Nachlass sparen

Wer die Ausbildung vor Beginn komplett bezahlt, spart: 500 € bei der Professional Make-up Artist & Hairstylist Ausbildung, 300 € bei Teilzeit, Intensiv und Fachkosmetik inkl. Make-up.



BERATUNG

Wir rechnen es mit dir durch.

Kostenlos und unverbindlich: 069 250144

Häufige Fragen

Ist das Material in der Ausbildung enthalten?

Ja. Zur Vollzeit gehört ein Make-up Artist Koffer inkl. Make-up- & Hair-Produkten und Geräten von Dyson im Wert von 3.800 €. Auch Teilzeit, Intensiv, Visagistik online, Kosmetik und Fachkosmetik enthalten eine Grundausstattung.

Baue ich während der Ausbildung ein Portfolio auf?

Ja. Zu jeder Make-up Ausbildung gehört ein Shooting mit professionellen Fotografinnen und Fotografen – du gehst mit Arbeiten raus, die du zeigen kannst.

Wie finde ich eine Wohnung in Frankfurt?

Vor Beginn der einjährigen Ausbildung laden wir zum Event „Wohnen in Frankfurt“ ein. Dort vermitteln wir freie Zimmer und ihr lernt euch kennen.

Wie kann ich bezahlen?

Mit Bildungsgutschein (bei den geförderten Ausbildungen), in Raten oder als Gesamtzahlung mit Nachlass – mehr auf Seite 44.

Kann ich neben meinem Job lernen?

Ja. Die Make-up Artist Teilzeit findet sonntags statt, die Kosmetik Ausbildung gibt es auch freitags, die Visagistik live online.

Wann starten die Ausbildungen?

Vollzeit und Teilzeit im April oder Oktober, Intensiv im März oder September, Visagistik online im Januar oder Juli, Fachkosmetik im Februar oder September, die Kosmetik Ausbildung jeden Monat.

Bekomme ich Hilfe beim Jobeinstieg?

Über unsere interne Jobbörse geben wir Anfragen von Instituten, Agenturen und Produktionen weiter – ab dem ersten Ausbildungstag und ein Leben lang. Besonders engagierte Absolventinnen und Absolventen können sich bei unserer Key Artist Agency bewerben.

Kann ich mir die Academy vorher ansehen?

Unbedingt: beim Tag der offenen Tür oder in einem persönlichen Beratungsgespräch mit Besuch im Unterricht.



SCHÜLERARBEITEN

Gemacht bei uns.

Jedes Bild auf dieser Doppelseite ist in unseren Ausbildungs-Shootings entstanden – geschminkt und gestylt von unseren Schülerinnen und Schülern, fotografiert von Profis. So sieht dein Portfolio am Ende der Ausbildung aus.










Erleben ist besser

Der eigene Eindruck ist immer der beste. Komm vorbei, sieh dir den Unterricht an, sprich mit unseren Schülerinnen und Schülern.

Beratungsgespräch
Unverbindlich und kostenlos. Wir gehen den Lehrplan durch und rechnen die Finanzierung mit dir.

Tag der offenen Tür
Ein kompakter Einblick in Ausbildungen und Kurse, mit Rundgang.

ADRESSE	**Kaiserstraße 6, Frankfurt am Main**
TELEFON	**069 250144**
WHATSAPP	**0174 4537004**
E-MAIL	**info@ffa-makeup.com**



QR-CODE SCANNEN · TERMIN BUCHEN

Beratungsgespräch oder Besuch im Unterricht – direkt online vereinbaren.

Zwei Berufe, eine Branche

Make-up Artist und Kosmetikerin werden oft in einen Topf geworfen. Tatsächlich sind es zwei sehr verschiedene Arbeitsweisen — und die Frage, welche zu dir passt, entscheidet mehr als die Frage nach dem Lehrplan.

Make-up Artist

Du gestaltest Gesichter für Kamera, Bühne und Anlass. Die Arbeit läuft in Projekten: ein Shooting, eine Show, eine TV-Produktion, eine Hochzeit. Auftraggeber sind Fotografen, Agenturen, Sender, Werbekunden und Privatkundinnen.

Wo du arbeitest: am Set, backstage, im Studio, beim Kunden zu Hause — selten zweimal am selben Ort.

Wie der Alltag aussieht: unregelmäßig. Frühe Call-Zeiten, Reisen, Wochenendtermine. Dafür wechseln Teams, Orte und Aufgaben ständig.

Wie du bezahlt wirst: meist selbstständig nach Tagessatz, oft über eine Agentur vermittelt.

Was es braucht: Handwerk, Tempo, Sauberkeit, ein aussagekräftiges Portfolio — und die Fähigkeit, unter Zeitdruck freundlich zu bleiben.

Kosmetikerin

Du behandelst Haut. Die Arbeit ist wiederkehrend: Dieselbe Kundin kommt alle vier bis sechs Wochen wieder, über Jahre. Du siehst, was deine Behandlungen bewirken.

Wo du arbeitest: im eigenen Institut, im Kosmetikstudio, im Hotel- und Spa-Bereich, in der dermatologischen Praxis oder bei einem Kosmetikkonzern.

Wie der Alltag aussieht: planbar. Termine im Kalender, feste Zeiten, ein eigener Behandlungsraum.

Wie du bezahlt wirst: angestellt oder selbstständig — der Schritt in die Selbstständigkeit ist mit einem Behandlungsraum vergleichsweise früh möglich.

Was es braucht: Wissen über Haut und Wirkstoffe, Hygiene, Geduld und Diskretion.

UND BEIDES?

Viele unserer Absolventinnen kombinieren: die Kosmetik als planbare Basis mit festen Kundinnen — das Make-up als das, was den Kalender bunt macht. Genau dafür gibt es die Fachkosmetik inkl. Make-up auf Seite 25.

FAMOUS FACE ACADEMY

We are *Famous Face!*

Ausbildungen und Kurse für Make-up, Kosmetik und Hairstyling – mitten in Frankfurt, seit 2004.

KONTAKT

Famous Face Academy GmbH & Co. KG
Kaiserstraße 6 · 60311 Frankfurt am Main
069 250144 · info@ffa-makeup.com
famous-face-academy.com

FOLLOW US

Instagram · Facebook · YouTube · TikTok
@famousfaceacademy

SCAN ME

TERMIN BUCHEN