FAMOUS FACE
ACADEMY

AZAV-ZERTIFIZIERT

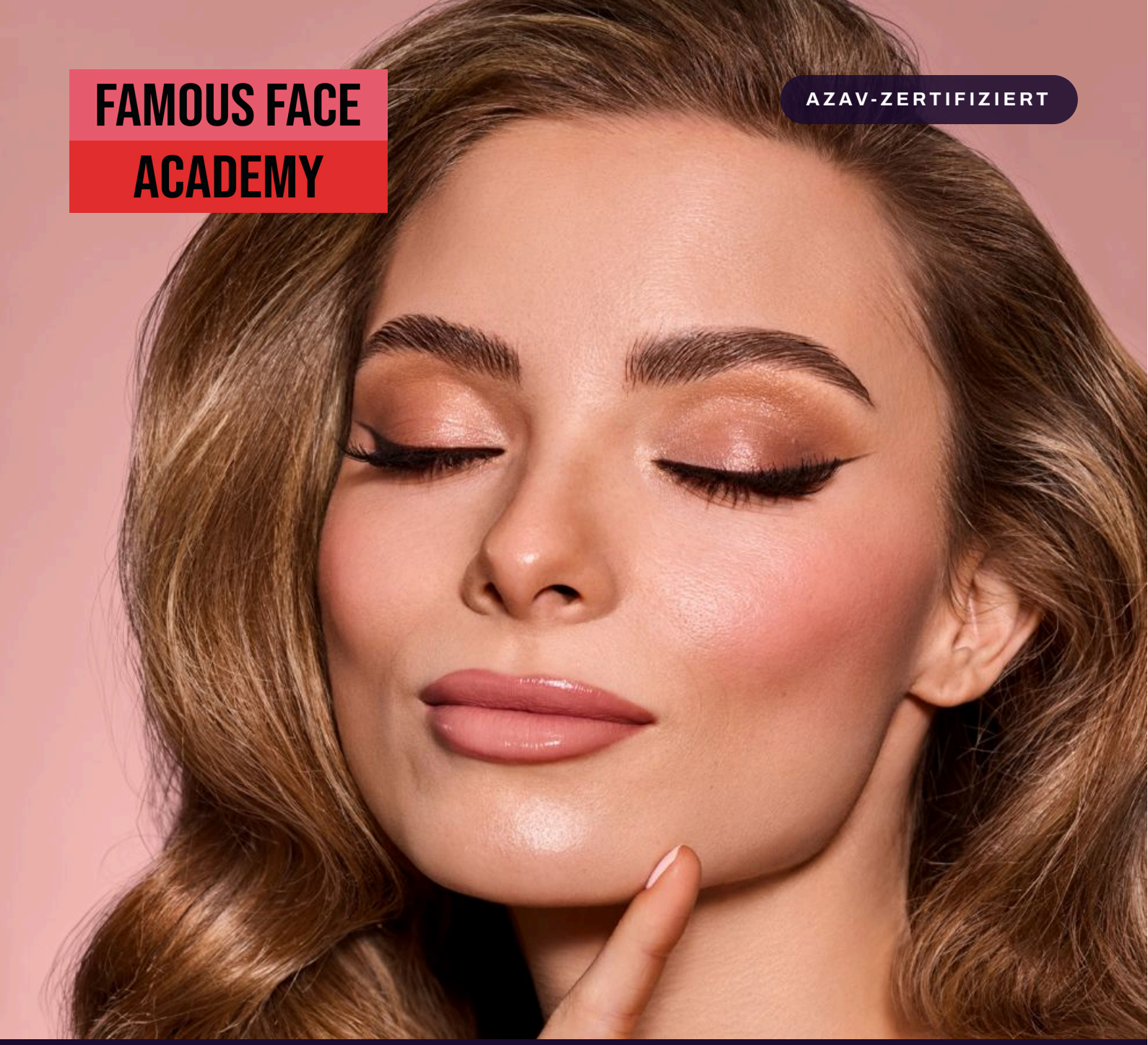

INFOBROSCHÜRE 2027 · FÖRDERFÄHIG MIT BILDUNGSGUTSCHEIN

Gefördert ausbilden.
Mit Perspektive.

Drei AZAV-zertifizierte Ausbildungen in Make-up, Hairstyling und Kosmetik – mit allen Angaben für Interessierte und für die Beratung bei Agentur für Arbeit und Jobcenter.

- Professional Make-up Artist & Hairstylist
- Basic: Professional Hair & Make-up Artist
- Fachkosmetik inkl. Make-up

AUF EINEN BLICK · FÜR INTERESSIERTE UND BERATUNGSFACHKRÄFTE

Drei Maßnahmen, *alle förderfähig*

Alle drei Ausbildungen sind nach AZAV zugelassen und tragen eine eigene Maßnahmenummer. Damit können sie über einen Bildungsgutschein der Agentur für Arbeit oder des Jobcenters vollständig gefördert werden.

	Professional Make-up Artist & Hairstylist	Basic: Professional Hair & Make-up Artist	Fachkosmetik inkl. Make-up
MASSNAHMENUMMER	**419/125/26**	**419/381/26**	**419/241/26**
UMFANG	1.320 Unterrichtsstunden	341 Unterrichtsstunden	750 Unterrichtsstunden
DAUER	12 Monate	6 Monate	7 Monate
FORMAT	Hybrid · Teilzeit	Hybrid · Teilzeit	Hybrid · Teilzeit
UNTERRICHT	Mo–Fr, 9:00–13:00 Uhr, teilweise 14:00–18:00 Uhr	Sonntags, 10:00–17:00 Uhr	Mo–Fr, 9:00–13:00 Uhr
MASSNAHME-KOSTEN	**11.959,20 €**	**3.106,51 €**	**6.832,50 €**
STARTTERMINE 2027	**19.04.2027** **11.10.2027**	**18.04.2027** **10.10.2027**	**01.02.2027** **09.08.2027**
ABSCHLUSS	Professioneller Hair & Make-up Artist (Teilnahmebescheinigung / Zertifikat)	Basic: Professioneller Hair & Make-up Artist (Teilnahmebescheinigung / Zertifikat)	Fachkosmetik inkl. Make-up (Teilnahme-bescheinigung / Zertifikat)

In den Maßnahmekosten sind die Lehr- und Lernmittel sowie ggf. Prüfungsgebühren enthalten. Die Literatur verbleibt nach Maßnahmeende bei den Teilnehmenden. Durchführungsort aller Maßnahmen: Kaiserstraße 6, 60311 Frankfurt am Main.

SEITEN 03 – 04
Die Academy & der Weg zum Bildungsgutschein

SEITEN 05 – 10
Die drei Ausbildungen im Detail

SEITE 11
Berufsperspektiven & Vermittlung

WIR STELLEN UNS VOR

Seit 2004 bilden wir *in Frankfurt aus.*

Die Famous Face Academy ist seit 2004 eine der führenden Make-up-Schulen in Deutschland – und Teil eines Frankfurter Schulverbunds, dessen Wurzeln bis 1953 zurückreichen. Deshalb unterrichten wir Kosmetik und Make-up auf demselben Niveau.

Kosmetik unterrichten bei uns Kosmetikerinnen, Make-up unterrichten Make-up Artists. Unsere Dozentinnen und Dozenten arbeiten außerhalb des Unterrichts selbst am Set, backstage und im Institut – was sie lehren, kommt aus der Praxis und führt in die Praxis zurück.

Dazu gehört unsere eigene Agentur, die Key Artist Agency, über die Absolventinnen und Absolventen ihre ersten Aufträge bekommen, sowie eine Jobbörse, deren Zugang ein Leben lang bleibt.

Als AZAV-zertifizierter Bildungsträger sind unsere Ausbildungen offiziell förderfähig mit dem Bildungsgutschein der Agentur für Arbeit und der Jobcenter.

1953

Die erste der Frankfurter Kosmetikschulen öffnet, aus denen unser Schulverbund entstand.

1998

Sevgi Schäfer gründet die Kosmetikschule Schäfer und übernimmt die beiden älteren Häuser.

2004

Start der Famous Face Academy – als erste Schule Deutschlands mit einjähriger Vollzeitausbildung zum Hair & Make-up Artist.

heute

Make-up, Hairstyling, Kosmetik und Fachkosmetik unter einem Dach in der Kaiserstraße 6.

„Bildung ist eines der höchsten Güter der Menschheit; der Mensch sollte nie aufhören zu lernen.“

SEVGI SCHÄFER · GRÜNDERIN

„Mir ist wichtig, dass niemand allein gelassen wird – auch nach dem Abschluss bleiben wir ansprechbar.“

NESLI MOHEBBI · GESCHÄFTSFÜHRERIN

WHY US? · SECHS GRÜNDE

01
Gewachsene Erfahrung
Ein Schulverbund mit Wurzeln bis 1953, der jeden Trendwechsel mitgemacht hat.

02
Dozentinnen aus der Praxis
Make-up Artists, Hairstylisten und Kosmetikerinnen, die selbst im Beruf stehen.

03
Praxis von Anfang an
Shootings, Shows und Behandlungen am Modell statt Trockenübungen.

04
Branchen-Netzwerk
Kontakte zu Marken, Retail, Produktionen, Agenturen und Instituten.

05
Anerkannte Zertifikate
Abschlüsse mit internationalem Renommee, die in der Branche gelesen werden.

06
Jobbörse auf Lebenszeit
Stellen aus Retail, Events und Produktionen – ab dem ersten Ausbildungstag.

AZAV-ZERTIFIZIERUNG

Gefördert mit *Bildungsgutschein*

Die Famous Face Academy ist nach der Akkreditierungs- und Zulassungsverordnung Arbeitsförderung (AZAV) zugelassen. Unsere drei Maßnahmen erfüllen damit alle Anforderungen an Qualität, Nachhaltigkeit und Arbeitsmarktintegration.

Für Teilnehmende heißt das: Mit einem Bildungsgutschein der Agentur für Arbeit oder des Jobcenters werden die Maßnahmekosten übernommen – inklusive Lehr- und Lernmitteln und ggf. Prüfungsgebühren.

IN VIER SCHRITTEN ZUR AUSBILDUNG

1

Beratung bei uns

Ausbildung kennenlernen, Unterricht ansehen, Eignung und passende Maßnahme klären.

2

Unterlagen erhalten

Wir stellen Maßnahmenummer, Beschreibung und Kosten für das Gespräch zusammen.

3

Termin bei Agentur oder Jobcenter

Die Beratungsfachkraft prüft die Förderung und stellt den Bildungsgutschein aus.

4

Gutschein einlösen & starten

Gutschein bei uns einreichen – wir begleiten bis zum ersten Ausbildungstag.

FÜR BERATUNGSFACHKRÄFTE

Was Sie von uns bekommen

- Zugelassene Maßnahme mit eigener Maßnahmenummer und vollständiger Beschreibung
- Transparente Kosten inklusive Lehr- und Lernmitteln sowie ggf. Prüfungsgebühren
- Lehrplan mit Stundenumfang, Theorie- und Praxisanteilen
- Klare Ausrichtung auf den Arbeitsmarkt: Jobbörse, Partnernetzwerk und eigene Vermittlungsagentur
- Eine feste Ansprechpartnerin für das gesamte Maßnahmenmanagement

IHRE ANSPRECHPARTNERIN

Louisa Bartling

AZAV-Beauftragte · Förderung & Bildungsgutscheine

Sie begleitet Teilnehmende und Beratungsfachkräfte Schritt für Schritt – von der ersten Anfrage bis zur erfolgreichen Teilnahme.

Telefon +49 (0)152 238 490 57
E-Mail louisa@ffa-makeup.com



MASSNAHME 1 VON 3

12 Monate

1.320 Unterrichtsstunden

MASSNAHMENUMMER 419/125/26

Professional Make-up Artist *& Hairstylist*

HYBRID | TEILZEIT | FRANKFURT

Unser umfassendstes Programm. Die Teilnehmenden erlernen das gesamte Handwerk von Make-up Artist und Hairstylist – vom ersten Face Chart über TV-Produktion und Special Effects bis zum eigenen Portfolio mit Profi-Fotografen.

UMFANG	1.320 Unterrichtsstunden, dazu eine betriebliche Lernphase
UNTERRICHT	Mo–Fr, 9:00–13:00 Uhr, teilweise 14:00–18:00 Uhr
START	**19.04.2027** oder **11.10.2027**
KOSTEN	**11.959,20 €** inkl. Lehr-/Lernmittel und ggf. Prüfungsgebühren
ABSCHLUSS	Professioneller Hair & Make-up Artist (Teilnahmebescheinigung / Zertifikat)
ORT	Kaiserstraße 6, 60311 Frankfurt am Main
ONLINEPHASE	Tablet mit Internetzugang – fehlt es, stellen wir die Ausstattung

ECHTE AUFTRÄGE, ECHTE REFERENZEN

Schon während der Ausbildung können die Teilnehmenden bei echten Aufträgen mitarbeiten, etwa bei Fashion Weeks, TV-Shows und internationalen Brand-Events. Dafür stellen wir Teams aus der Klasse zusammen, die unter Anleitung im Profi-Umfeld arbeiten.

Die Einsätze vergeben wir nach Engagement, Anwesenheit und Leistung. So entstehen schon vor dem Abschluss erste Referenzen und wertvolle Kontakte in die Branche.

Zehn Schwerpunkte *in 1.320 Stunden*

01 EINFÜHRUNG

Einführung in Beruf und Ausbildung · Grundlagen der Haut · Theorie der Visagistik

02 MAKE-UP ESSENTIALS

Skin · Eyebrows & Lashes · Eyes · Lips · Handpflege

03 HAIRSTYLING

Hairstyling 1 bis 3 · Theorie und Praxis · vom Basic-Styling bis zu Trend- und Event-Frisuren

04 LOOKS & STILKUNDE

Make-up for Everybody · Culture Make-up · Historische Stilkunde · Creative Make-up · Trend & Fashion Make-up

05 KAMERA & SHOOTING

TV-Produktion · Fotografie · Shootings für das eigene Portfolio

06 SPECIAL EFFECTS

Effekt-Make-up für Film, Bühne und Kreativproduktionen

07 BUSINESS & SOCIAL MEDIA

Social Media 1 & 2 · Business · Brands · Arbeit mit Kunden

08 ÜBUNGSTAGE

Zusätzliche Übungstage · Übungswoche · Techniken am Modell vertiefen

09 PRÜFUNGEN

Zwischenprüfung · Prüfungsvorbereitung · Abschlussprüfung mit Zertifikat

10 BETRIEBLICHE LERNPHASE

Aufträge mit echten Einsätzen an Set, Backstage und Events

BERUFSFELDER NACH DEM ABSCHLUSS

Film & TV
Maske für Serien, Shows und Werbeproduktionen

Fashion & Editorial
Shootings, Kampagnen, Fashion Weeks

Beauty Retail & Brands
Parfümerien, Marken-Counter, Brand-Trainings

Events & Braut
Hochzeiten, Galas, Privatkundinnen

Social Media & Content
Tutorials und Kooperationen mit Marken

Selbstständigkeit
Eigenes Business inkl. Preiskalkulation

MASSNAHMENUMMER 419/381/26

Basic: Professional *Hair & Make-up Artist*

HYBRID · TEILZEIT · SONNTAGS

Der kompakte Einstieg in Make-up und Hairstyling: an einem festen Tag pro Woche und damit gut vereinbar mit Kinderbetreuung, Nebenjob oder laufender Bewerbungsphase.

Von Theorie und Gesichtsanalyse über Braut- und Trend-Make-up bis zu Business und Social Media – mit Shooting, Übungstagen und Abschlussprüfung.

UMFANG	341 Unterrichtsstunden
UNTERRICHT	Sonntags, 10:00–17:00 Uhr
START	**18.04.2027** oder **10.10.2027**
KOSTEN	**3.106,51 €** inkl. Lehr-/Lernmittel und ggf. Prüfungsgebühren
ABSCHLUSS	Basic: Professioneller Hair & Make-up Artist (Teilnahmebescheinigung / Zertifikat)
ORT	Kaiserstraße 6, 60311 Frankfurt am Main

MIT MARKENSCHULUNGEN

Trend- & Fashion-Make-up mit MAC Cosmetics und eine Bioderma-Schulung sind fester Teil des Lehrplans – Praxiswissen direkt von den Marken.



MASSNAHME 2 VON 3

6 Monate

341 Unterrichtsstunden · sonntags

Acht Schwerpunkte *in 341 Stunden*

01 EINFÜHRUNG

Theorie der Visagistik · Anatomie & Dermatologie · Gesichtsphysiognomie · Layouts · Grundausstattung · Augenbrauenformen · Komplementärfarben · Stilkunde

02 ESSENTIALS

Layouts · Contouring · Make-up-Beratung für Endverbraucher · Beauty · Eyeliner · Stage · Cut Crease · Handpflege · Braut-Make-up · Smokey Eyes · Schwarz-Weiß-Make-up · Wimpern · Asia Skin · Dark Skin · Männer-Make-up · Bioderma-Schulung

03 BUSINESS

Berufskunde · Digital Marketing · Social Media Skills · Build your Homepage

04 TRENDS

Make-up Lifting · HDTV- & TV-Make-up · Kreative Lippen · Trend- & Fashion-Make-up mit MAC Cosmetics

05 SHOOTING

Professionelles Shooting als Grundlage für das eigene Portfolio

06 HAIRSTYLING

Theorie & Einführung · Die Kunst des Flechtens · Basics · Trends

07 ÜBUNGSTAGE

Techniken am Modell vertiefen und Sicherheit gewinnen

08 ABSCHLUSS

Prüfungsvorbereitung und Abschlussprüfung mit Zertifikat

BERUFSFELDER NACH DEM ABSCHLUSS

Beauty Retail & Marken-Counter
Beratung und Make-up in Parfümerien, Drogerie- und Markenstores

Braut & Events
Hochzeiten, Feiern und Veranstaltungen

Privatkundinnen & Kurse
Typberatung, Schmink- und Styling-Termine

Social Media & Content
Eigene Kanäle, Tutorials, Kooperationen



MASSNAHME 3 VON 3

7 Monate 750 U-Std.

MASSNAHMENUMMER 419/241/26

Fachkosmetik *inkl. Make-up*

HYBRID | TEILZEIT | VORMITTAGS

Die praxisorientierte Ausbildung zur Kosmetikerin: klassische und moderne Kosmetik inklusive apparativer Anwendungen – erweitert um fundierte Make-up-Kenntnisse.

So entsteht ein breites Profil für Kosmetikstudio, Spa und Beauty Retail – mit planbaren Arbeitszeiten und festen Kundinnen.

VORTEILE AUF EINEN BLICK

- Klassische und apparative Kosmetik
- Zusatzqualifikation Make-up
- Zugang zu einem starken Arbeitgebernetzwerk
- Unterstützung bei der beruflichen Integration

UMFANG
750 Unterrichtsstunden

UNTERRICHT
Mo–Fr, 9:00–13:00 Uhr

START
01.02.2027 oder **09.08.2027**

KOSTEN
6.832,50 € inkl. Lehr-/Lernmittel und ggf. Prüfungsgebühren

ABSCHLUSS
Fachkosmetik inkl. Make-up (Teilnahmebescheinigung / Zertifikat)

ORT
Kaiserstraße 6, 60311 Frankfurt am Main

Zehn Schwerpunkte *in 750 Stunden*

01 EINFÜHRUNG

Einführung in die Kosmetik · Anatomie & Dermatologie · Hautaufbau & Hauttypen · Grundausstattung · Hygienegrundlagen · erste praktische Anwendungen

02 KOSMETIK-GRUNDLAGEN

Hautanalyse · Gesichtsbehandlungen · Tiefenreinigung · Peelings · Masken · Ausreinigung · Hautpflegekonzepte · Hautzustände & Hauterkrankungen

03 APPARATIVE KOSMETIK

Aquafacial (porentiefe Reinigung) · LED-Lichttherapie (Anti-Aging) · Microneedling · Mikrodermabrasion · Sauerstoffbehandlungen

04 PFLEGE & BEHANDLUNGEN

Augenbrauen- & Wimpernstyling · Lash & Brow Lifting · Handpflege · Fußpflege · Massagetechniken

05 MAKE-UP

Grundlagen der Visagistik · Tages- & Abend-Make-up · Contouring & Highlighting · Smokey Eyes · Trend & Fashion Make-up · Make-up für verschiedene Hauttypen

06 WAREN- & WIRKSTOFFKUNDE

Inhaltsstoffe · Hautgerechte Produktauswahl · Wirkstoffe · Beratung & Verkauf

07 HYGIENE

Hygienestandards · Desinfektion · Arbeitssicherheit · Umgang mit Instrumenten

08 BUSINESS

Berufskunde · Selbstständigkeit · Marketing · Social Media · Kundenberatung & Verkauf

09 ÜBUNGSTAGE

Praxisorientiertes Arbeiten am Modell · Vertiefung der Behandlungen

10 ABSCHLUSS

Prüfung und Zertifikat Fachkosmetik inkl. Make-up



BERUFSFELDER NACH DEM ABSCHLUSS

Kosmetikstudios & Spa
Angestellt oder mit eigenem Behandlungsraum

Parfümerien & Beauty Retail
Hautberatung, Behandlung und Verkauf

Wellnesshotels & Institute
Hautpflegeinstitute und Hotel-Spas

Make-up & Events
Braut-, Event- und Beauty-Make-up

ARBEITSMARKTPERSPEKTIVE

Und danach? *Direkt in den Job.*

Unsere Ausbildungen sind konsequent auf den Arbeitsmarkt ausgerichtet. Unser Fokus liegt auf einer schnellen und nachhaltigen Integration – genau das, was die AZAV-Zertifizierung fordert.

EIGENE JOBBÖRSE

Tagesaktuelle Stellen aus Retail, Kosmetik, Events und Produktionen – Zugang ab dem ersten Ausbildungstag und ein Leben lang.

famous-face-academy.com/jobboerse

KEY ARTIST AGENCY

Unsere hauseigene Agentur vermittelt Absolventinnen und Absolventen direkt an Marken, Kampagnen und TV-Produktionen.

EXKLUSIV-KOOPERATION

Mit Spever Beautyjobagent, dem größten Beauty-Jobvermittler im DACH-Markt.

STARKE KOOPERATIONSPARTNER

Sephora · **Douglas** · **Benefit Cosmetics** · **Fraport Retail** · **Catrice Cosmetics** · **Tiffany & Co.** · **Wella Professionals** · **LVMH Group** · **Intercoiffure Mondial**

MEDIEN- UND EVENTPARTNER

RTL · **ZDF** · **About You Fashion Week**

Vollständige Referenzliste: famous-face-academy.com/ueber-uns/referenzen

VORTEILE FÜR TEILNEHMENDE

- ✓ Anerkannte, praxisorientierte Ausbildung
- ✓ Exklusive Jobzugänge über das Partnernetzwerk
- ✓ Vermittlung in Retail, Events, Film, TV, Fashion, Beauty und Kosmetik
- ✓ Nachhaltige Betreuung auch nach der Ausbildung

WO UNSERE ABSOLVENTINNEN HEUTE ARBEITEN

„Nach der Ausbildung ging es direkt zum Fernsehen. Heute bin ich selbstständig für feste Serien."
PAULINE KNORR

„Von Louis Vuitton bis zu einer ZDF-Produktion. Heute bin ich Teil der Key Artist Agency."
LIA AVERESCH

„Heute arbeite ich in der Hochzeitsbranche. Schon im ersten Jahr war ich ausgebucht."
MELINA ENSCH

FÜR ALLE DREI MASSNAHMEN

Zielgruppe & *Voraussetzungen*

ZIELGRUPPE

Arbeitssuchende, junge Geflüchtete und Menschen mit Migrationshintergrund, die bislang ohne Erfolg auf Arbeitssuche waren – im Speziellen:

· von Arbeitslosigkeit bedrohte Arbeitssuchende

· Arbeitslose

Unabhängig davon, welcher Beruf bisher ausgeübt wurde oder welche Berufserfahrungen gesammelt wurden.

ZUGANGSVORAUSSETZUNGEN

- Mindestalter 18 Jahre
- Schulabschluss auf Hauptschulniveau
- Ärztliches Attest, das die Eignung für den Beruf bescheinigt
- Polizeiliches Führungszeugnis ohne Eintragungen
- Gute Deutschkenntnisse in Wort und Schrift (mind. A2)
- Nur Professional: Tablet mit Internetzugang für die Onlinephase – bei Bedarf gestellt

LET'S START!

Wir freuen uns *auf Ihren Anruf.*

FÖRDERUNG & BILDUNGSGUTSCHEIN

Louisa Bartling
AZAV-Beauftragte
+49 (0)152 238 490 57
louisa@ffa-makeup.com

BERATUNG & BESUCH

Famous Face Academy
GmbH & Co. KG
Kaiserstraße 6 · 60311 Frankfurt am Main
069 250144 · info@ffa-makeup.com
famous-face-academy.com

Persönliches Beratungsgespräch, kostenlos und unverbindlich: Academy kennenlernen, Unterricht ansehen und alle Fragen zur Förderung klären. Vom Hauptbahnhof in fünf Minuten zu Fuß erreichbar.

FAMOUS FACE ACADEMY

We are Famous Face!

INSTAGRAM · FACEBOOK · YOUTUBE · TIKTOK @FAMOUSFACEACADEMY